

Objetivo do Fundo

O fundo tem como objetivo proporcionar aos seus cotistas retorno superior ao CDI no longo prazo por meio da alocação balanceada em diferentes classes de ativos e em cotas de diversos fundos de investimento. Os fundos investidos utilizam estratégia de gestão ativa e buscam retorno através da atuação nos mercados de taxas de juros, de índices de preço, de câmbio e de renda variável, por meio de exposição nos mercados à vista e/ou derivativos.

Público Alvo

O fundo é recomendado a investidores qualificados que buscam diversificar seus investimentos e obter retorno, no longo prazo, superior a investimentos tradicionais de Renda Fixa.

Características

CNPJ: 26.323.943/0001-49	Valor Mínimo de Permanência: R\$ 100,00
Mínimo de Aplicação: R\$ 10.000.000,00	Taxa de Administração: 0,500%
Mínimo de Movimentação: R\$ 100,00	Taxa de Administração Total: 0,500%
Horário Limite: 15:00	Taxa de Performance: Não Há
Cota de Aplicação (DIAS ÚTEIS): D+0	Classificação ANBIMA: MULTIMERCADOS LIVRE
Cota de Resgate (DIAS ÚTEIS): D+29	Label benchmark: CDI
Crédito de Resgate (DIAS ÚTEIS): D+30	Início do Fundo: 03/03/2017
IR: LONGO PRAZO SEM COMPROMISSO	Patrimônio Líquido (R\$): 5.074.821.453
Código ISIN: BRIMN1CTF003	Taxa de Saída: Não Há

Exposição a Mercados



Indicador de Risco

			12 meses	Acum.*
Volatilidade do Fundo	0,01%	0,01%	5,10%	6,10%
Volatilidade do Benchmark	0,01%	0,01%	0,01%	0,10%
PL médio (R\$ MM) (3)	3.536.767	3.536.767	3.536.767	2.294.139
Índice de Sharpe	2,35	2,35	2,35	0,87

* Acumulado desde o início do fundo.

Nível de Risco

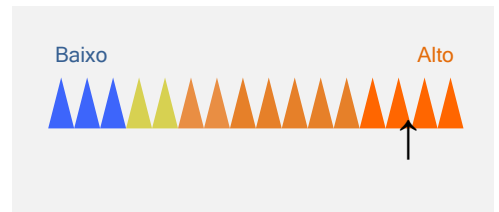

Rentabilidade

	Acum.*	12 meses	24 meses	36 meses
Fundo	35,63%	19,37%	29,55%	
CDI	19,40%	6,28%	13,55%	

* Acumulado desde o início do fundo.

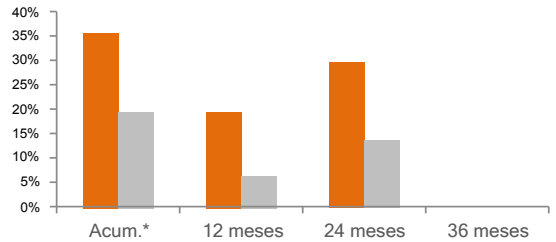

Rentabilidade e Desempenho

	2017		2018		2019	
	Fundo	(%)Bench	Fundo	(%)Bench	Fundo	(%)Bench
Janeiro					3,47%	594,42%
Fevereiro					0,92%	198,52%
Março			0,18%	19,76%	0,36%	67,49%
Abril			0,32%	40,35%	0,42%	81,72%
Maio			-1,25%	-135,45%	-2,06%	-397,10%
Junho			0,87%	107,12%	-0,32%	-61,16%
Julho			2,85%	355,87%	2,32%	428,51%
Agosto			1,69%	210,70%	-0,41%	-72,03%
Setembro			2,50%	390,55%	0,42%	88,96%
Outubro			-0,06%	-9,52%	4,63%	852,81%
Novembro			-0,45%	-79,58%	1,07%	216,75%
Dezembro			1,63%	302,72%	0,55%	111,00%
Ano			8,51%	110,68%	11,80%	183,76%
					11,80%	282,20%

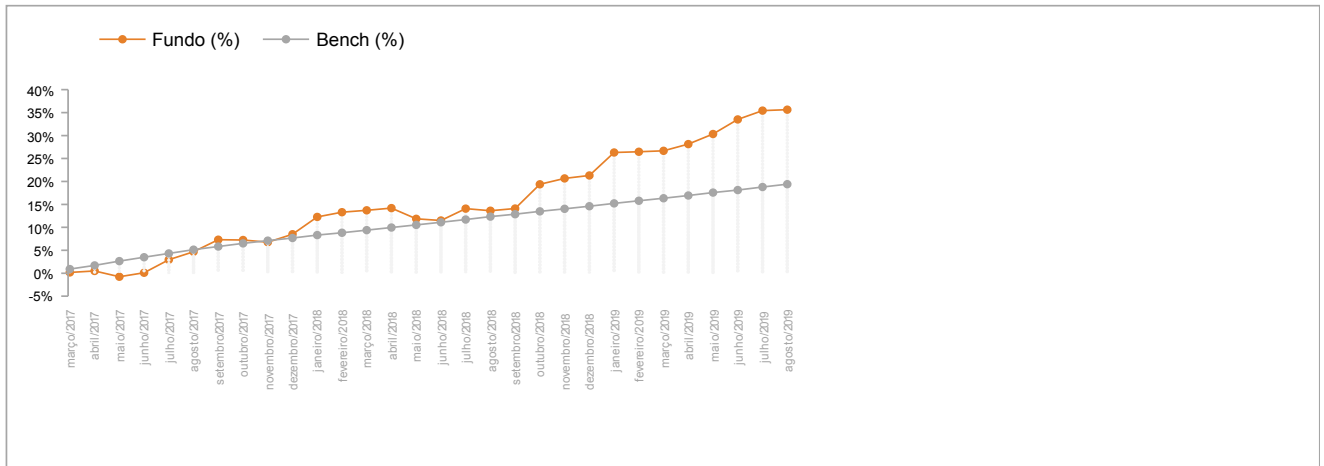

Informações Importantes ao Investidor

Rentabilidade passada não representa garantia de rentabilidade futura. A rentabilidade divulgada não é líquida de impostos. Fundos de investimento não contam com garantia do administrador, do gestor, de qualquer mecanismo de seguro ou fundo garantidor de crédito - FGC. Leia o formulário de informações complementares, lâmina de informações essenciais e o regulamento antes de investir. A rentabilidade do fundo será impactada em virtude dos custos e despesas do fundo, inclusive taxa de administração. Este fundo é supervisionado e fiscalizado pela Comissão de Valores Mobiliários - CVM (Serviço de atendimento ao Cidadão em www.cvm.gov.br). As estratégias de investimento do fundo podem resultar em perdas superiores ao capital aplicado e na consequente obrigação do cotista de aportar recursos adicionais para cobrir o prejuízo do fundo. Não há garantia de que esse fundo terá o tratamento tributário para fundos de longo prazo. Esse fundo está autorizado a realizar aplicações em ativos financeiros no exterior. O índice utilizado trata-se de mera referência econômica e não meta ou parâmetro de performance. Os rendimentos serão tributados semestralmente, no último dia útil dos meses de maio e novembro, à alíquota de 15%. No momento do resgate, será aplicada a alíquota complementar em função do prazo da aplicação: até 180 dias, 22,5%; de 181 a 360 dias, 20%; de 361 a 720 dias, 17,5%; acima de 720 dias, 15%. Haverá cobrança de IOF regressivo no caso de resgates de aplicações com menos de 30 dias.



Distribuição de Produtos de Investimento



Private

Dúvidas, sugestões e reclamações, fale com o seu Private Banker. Se necessário, utilize o SAC Itaú 0800 728 0728, todos os dias, 24h, ou o Fale Conosco Itaú Private Bank (www.itauprivatebank.com.br). Se desejar a reavaliação da solução apresentada após utilizar esses canais, recorra à Ouvidoria Corporativa Itaú 0800 570 0011, dias úteis, das 9 às 18h, Caixa Postal nº 67.600, CEP 03162-971. Deficientes auditivos ou de fala, 24h por dia, 7 dias por semana, 0800 722 1722.