

Objetivo do Fundo

O objetivo do FUNDO é aplicar seus recursos em cotas de fundos de investimento de diversas classes, os quais investem em ativos financeiros de renda fixa de diferentes naturezas, riscos e características, sem o compromisso de concentração em nenhum ativo ou fator de risco em especial, observado que a rentabilidade do FUNDO será impactada em virtude dos custos e despesas do FUNDO, inclusive taxa de administração, se houver.

Público Alvo

O FUNDO, a critério do ADMINISTRADOR, receberá recursos exclusivamente de fundos de investimento e/ou fundos de investimento em cotas de fundos de investimento destinados a investidores qualificados, nos termos da regulamentação vigente, bem como de pessoas físicas e/ou jurídicas que sejam investidores qualificados, clientes do ADMINISTRADOR, do GESTOR ou de controladas, direta ou indiretamente, pelo Itaú Unibanco Holding S.A.

Características

CNPJ: 25.382.574/0001-00	Valor Mínimo de Permanência: R\$ 1,00
Mínimo de Aplicação: R\$ 5.000,00	Taxa de Administração: 0,000%
Mínimo de Movimentação: R\$ 1,00	Taxa de Administração Total: 0,500%
Horário Limite: 14:00	Taxa de Performance: Não Há
Cota de Aplicação (DIAS ÚTEIS): D+0	Classificação ANBIMA: MULTIMERCADOS JUROS E MOEDAS
Cota de Resgate (DIAS ÚTEIS): D+0	Label benchmark: CDI
Crédito de Resgate (DIAS ÚTEIS): D+1	Início do Fundo: 19/12/2016
IR: LONGO PRAZO SEM COMPROMISSO	Patrimônio Líquido (R\$): 804.032.905
Código ISIN: BRFXS6CTF007	Taxa de Saída: Não Há

Exposição a Mercados



Indicador de Risco

			12 meses	Acum.*
Volatilidade do Fundo	0,0523	0,0523	5,23%	5,63%
Volatilidade do Benchmark	0,0010	0,0010	0,01%	0,13%
PL médio (R\$ MM) (3)	820.284	669.545	820.284	669.545
Índice de Sharpe	1,00	0,06	1,00	0,06

* Acumulado desde o início do fundo.

Nível de Risco

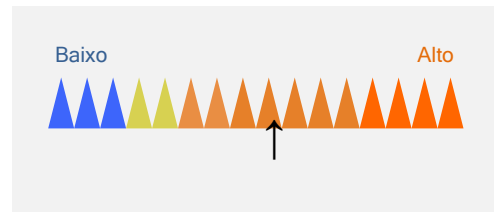

Rentabilidade

	Acum.*	12 meses	24 meses	36 meses
Fundo	23,07%	11,77%	25,96%	
CDI	22,47%	6,28%	13,55%	

* Acumulado desde o início do fundo.

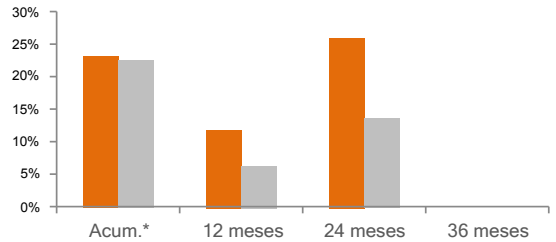

Rentabilidade e Desempenho

	2016		2017		2018		2019	
	Fundo	(%)Bench	Fundo	(%)Bench	Fundo	(%)Bench	Fundo	(%)Bench
Janeiro			-2,59%	-237,81%	-2,42%	-415,45%	-1,66%	-305,74%
Fevereiro			1,20%	138,16%	3,43%	735,64%	1,58%	319,49%
Março			1,28%	122,04%	0,84%	157,82%	1,48%	315,89%
Abril			1,63%	207,03%	1,73%	334,17%	0,85%	164,82%
Maio			-0,29%	-31,68%	1,62%	313,50%	1,58%	290,08%
Junho			-2,04%	-251,54%	1,97%	380,79%	-1,47%	-313,31%
Julho			-3,01%	-375,62%	-0,07%	-13,12%	2,61%	460,07%
Agosto			0,90%	112,80%	2,07%	365,37%	1,71%	340,07%
Setembro			1,20%	187,09%	-0,10%	-21,06%		
Outubro			2,96%	458,00%	2,68%	493,52%		
Novembro			0,27%	47,42%	-0,13%	-27,06%		
Dezembro	0,73%	159,10%	-1,42%	-264,01%	2,17%	439,23%		
Ano	0,73%	159,10%	-0,10%	-1,04%	14,53%	226,17%	6,79%	162,42%

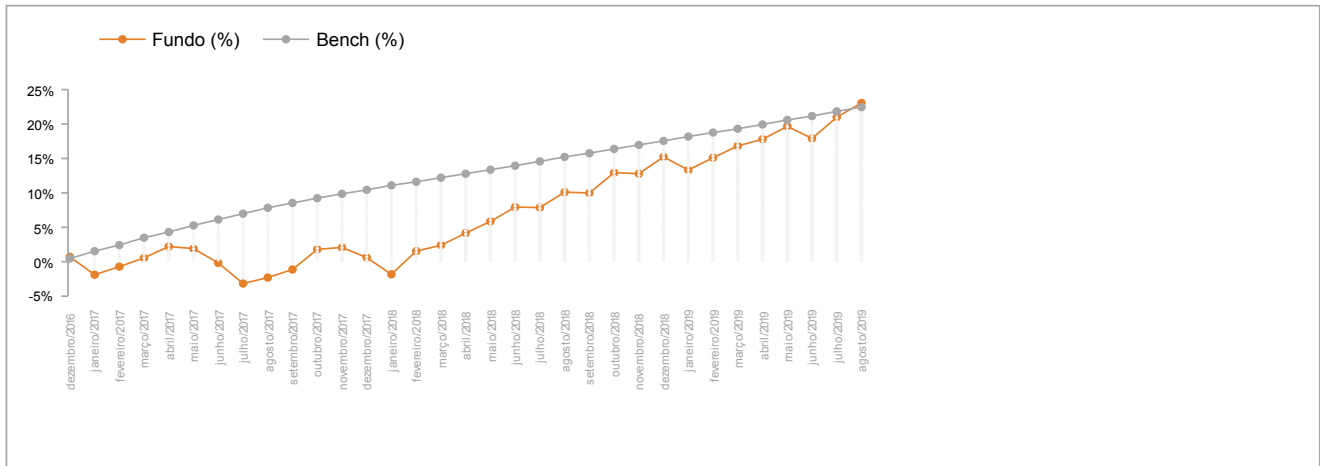

Informações Importantes ao Investidor

Rentabilidade passada não representa garantia de rentabilidade futura. A rentabilidade divulgada não é líquida de impostos. Fundos de investimento não contam com garantia do administrador, do gestor, de qualquer mecanismo de seguro ou fundo garantidor de crédito - FGC. Leia o formulário de informações complementares, lâmina de informações essenciais e o regulamento antes de investir. A rentabilidade do fundo será impactada em virtude dos custos e despesas do fundo, inclusive taxa de administração. Este fundo é supervisionado e fiscalizado pela Comissão de Valores Mobiliários - CVM (Serviço de atendimento ao Cidadão em www.cvm.gov.br). As estratégias de investimento do fundo podem resultar em perdas superiores ao capital aplicado e na consequente obrigação do cotista de aportar recursos adicionais para cobrir o prejuízo do fundo. Não há garantia de que esse fundo terá o tratamento tributário para fundos de longo prazo. O índice utilizado trata-se de mera referência econômica e não meta ou parâmetro de performance. Os rendimentos serão tributados semestralmente, no último dia útil dos meses de maio e novembro, à alíquota de 15%. No momento do resgate, será aplicada a alíquota complementar em função do prazo da aplicação: até 180 dias, 22,5%; de 181 a 360 dias, 20%; de 361 a 720 dias, 17,5%; acima de 720 dias, 15%. Haverá cobrança de IOF regressivo no caso de resgates de aplicações com menos de 30 dias.



Distribuição de Produtos de Investimento



Private

Dúvidas, sugestões e reclamações, fale com o seu Private Banker. Se necessário, utilize o SAC Itaú 0800 728 0728, todos os dias, 24h, ou o Fale Conosco Itaú Private Bank (www.itauprivatebank.com.br). Se desejar a reavaliação da solução apresentada após utilizar esses canais, recorra à Ouvidoria Corporativa Itaú 0800 570 0011, dias úteis, das 9 às 18h, Caixa Postal nº 67.600, CEP 03162-971. Deficientes auditivos ou de fala, 24h por dia, 7 dias por semana, 0800 722 1722.