

Objetivo do Fundo

O fundo tem como objetivo acompanhar a variação do Ibovespa por meio da aplicação em outros fundos que investem em ativos financeiros que tenham como principal fator de risco a variação de preços de ações admitidas à negociação no mercado à vista de bolsa de valores ou entidade do mercado de balcão organizado.

Público Alvo

O fundo é recomendado a investidores em geral que buscam retorno no longo prazo, por meio da aplicação em fundos que investem em ações, e que estejam dispostos a assumir riscos de renda variável.

Características

CNPJ: 20.354.935/0001-83	Valor Mínimo de Permanência: R\$ 250,00
Mínimo de Aplicação: R\$ 5.000,00	Taxa de Administração: 0,300%
Mínimo de Movimentação: Livre	Taxa de Administração Total: 0,300%
Horário Limite: 15:30	Taxa de Performance: Não Há
Cota de Aplicação (DIAS ÚTEIS): D+0	Classificação ANBIMA: AÇÕES INDEXADOS
Cota de Resgate (DIAS ÚTEIS): D+1	Benchmark: IBOVESPA FECHAMENTO
Crédito de Resgate (DIAS ÚTEIS): D+3	Início do Fundo: 03/02/2015
IR: RENDA VARIÁVEL	Patrimônio Líquido (R\$): 353.197.111
Código ISIN: BRIDX7CTF009	Taxa de Saída: Não Há

Exposição a Mercados



Indicador de Risco

			12 meses	Acum.*
Volatilidade do Fundo	21,14%	22,23%	21,14%	22,23%
Volatilidade do Benchmark	21,36%	22,41%	21,36%	22,41%
PL médio (R\$ MM) (3)	200.647	66.339	200.647	66.339
Índice de Sharpe	0,01	0,01	0,01	0,01

* Acumulado desde o início do fundo.

Nível de Risco

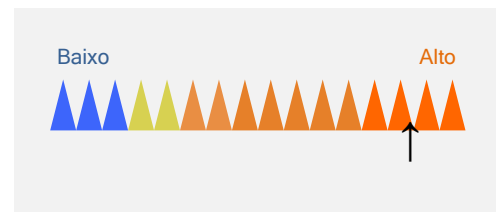

Rentabilidade

	Acum.*	12 meses	24 meses	36 meses
Fundo	109,16%	32,07%	43,12%	75,25%
IBOVESPA FECHAMENTO	106,55%	31,90%	42,77%	74,66%

* Acumulado desde o início do fundo.

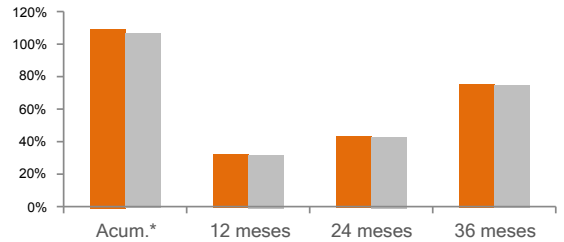

Rentabilidade e Desempenho

	2016		2017		2018		2019	
	Fundo	(+/-)Bench	Fundo	(+/-)Bench	Fundo	(+/-)Bench	Fundo	(+/-)Bench
Janeiro	-6,69%	0,10%	7,37%	0,00%	11,12%	-0,01%	10,82%	0,00%
Fevereiro	5,97%	0,06%	3,12%	0,04%	0,56%	0,04%	-1,83%	0,03%
Março	17,01%	0,04%	-2,51%	0,01%	0,02%	0,01%	-0,18%	0,00%
Abril	7,69%	-0,02%	0,68%	0,03%	0,85%	-0,03%	0,98%	0,00%
Mai	-10,07%	0,01%	-4,12%	0,00%	-10,88%	-0,01%	0,71%	0,01%
Junho	6,29%	-0,01%	0,26%	-0,04%	-5,21%	-0,01%	4,05%	-0,01%
Julho	11,25%	0,03%	4,79%	-0,01%	8,90%	0,03%	0,83%	-0,01%
Agosto	1,06%	0,03%	7,45%	-0,01%	-3,15%	0,06%	-0,67%	0,00%
Setembro	0,79%	-0,01%	4,86%	-0,02%	3,48%	0,00%		
Outubro	11,26%	0,02%	0,01%	-0,01%	10,18%	0,00%		
Novembro	-4,65%	0,00%	-3,15%	-0,01%	2,39%	0,01%		
Dezembro	-2,65%	0,06%	6,24%	0,08%	-1,71%	0,09%		
Ano	39,38%	0,45%	26,93%	0,07%	15,24%	0,21%	15,10%	0,03%

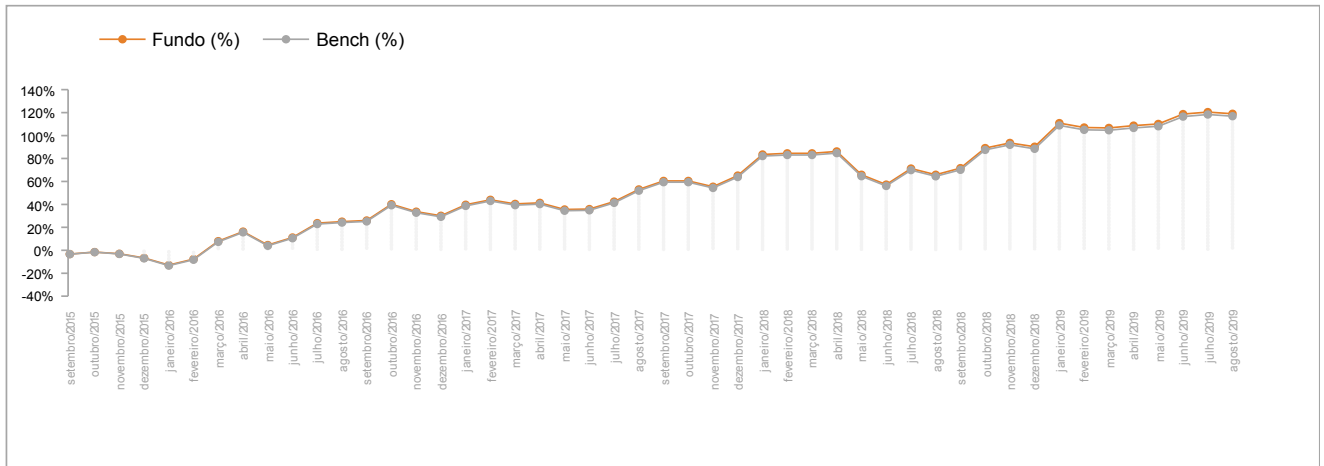

Informações Importantes ao Investidor

Rentabilidade passada não representa garantia de rentabilidade futura. A rentabilidade divulgada não é líquida de impostos. Fundos de investimento não contam com garantia do administrador, do gestor, de qualquer mecanismo de seguro ou fundo garantidor de crédito - FGC. Leia o formulário de informações complementares, lâmina de informações essenciais e o regulamento antes de investir. A rentabilidade do fundo será impactada em virtude dos custos e despesas do fundo, inclusive taxa de administração. Descrição do tipo ANBIMA disponível no formulário de informações complementares. Material de divulgação do fundo. Esse Fundo teve sua classificação ANBIMA alterada de AÇÕES IBOVESPA INDEXADO para AÇÕES INDEXADOS a partir de 02/05/2016. As estratégias de investimento do fundo podem resultar em significativas perdas patrimoniais para seus cotistas. Esse fundo possui lâmina de informações essenciais, podendo ser consultada no seguinte endereço eletrônico: www.itau.com.br. Imposto de renda: 15% sobre o rendimento, aplicado somente no momento do resgate.



Distribuição de Produtos de Investimento



Private