

Objetivo do Fundo

Busca alcançar retornos no longo prazo através de investimentos diversificados em mutual funds e exchange-traded funds (ETFs), provendo uma exposição em diversas classes de ativos globais (renda fixa, ações e alternativos). O produto é uma alternativa de diversificação em mercados internacionais, sem necessidade de fazer remessas de recursos para o exterior. Este produto está sujeito ao risco de variação cambial.

Público Alvo

Esse fundo é destinado a investidores profissionais, que procuram diversificação do portfólio por meio de exposição ao mercado global.

Características

CNPJ: 19.388.227/0001-84	Valor Mínimo de Permanência: R\$ 100.000,00
Mínimo de Aplicação: R\$ 300.000,00	Taxa de Administração: 1,100%
Mínimo de Movimentação: R\$ 100.000,00	Taxa de Administração Total: 1,100%
Horário Limite: 10:00	Taxa de Performance: Não Há
Cota de Aplicação (DIAS ÚTEIS): D+1	Classificação ANBIMA: MULTIMERCADOS INVESTIMENTO NO EXTERIOR
Cota de Resgate (DIAS ÚTEIS): D+1	Label benchmark: NÃO SE APLICA
Crédito de Resgate (DIAS ÚTEIS): D+10	Início do Fundo: 31/03/2014
IR: LONGO PRAZO SEM COMPROMISSO	Patrimônio Líquido (R\$): 302.165.943
Código ISIN: BRITE2CTF005	Taxa de Saída: Não Há

Exposição a Mercados



Indicador de Risco

			12 meses	Acum.*
Volatilidade do Fundo	13,10%	14,56%	13,10%	14,56%
Volatilidade do Benchmark				
PL médio (R\$ MM) (3)	276.501	213.796	276.501	213.796
Índice de Sharpe	0,00	0,00	0,00	0,00

* Acumulado desde o início do fundo.

Nível de Risco

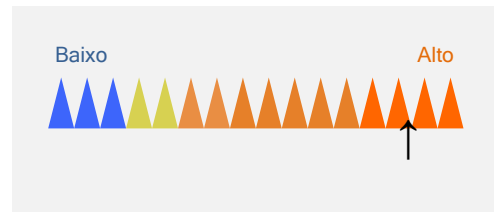

Rentabilidade

	Acum.*	12 meses	24 meses	36 meses
▣ Fundo	113,37%	4,70%	42,00%	42,28%
■ NÃO SE APLICA				

* Acumulado desde o início do fundo.

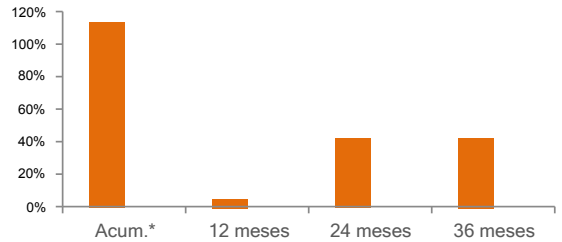

Rentabilidade e Desempenho

	2016		2017		2018		2019	
	Fundo	(%)Bench	Fundo	(%)Bench	Fundo	(%)Bench	Fundo	(%)Bench
Janeiro	-1,58%		-1,77%		-0,69%		-1,86%	
Fevereiro	-0,65%		0,35%		-0,14%		4,15%	
Março	-6,47%		1,30%		-0,55%		5,20%	
Abril	-3,43%		2,61%		6,46%		2,03%	
Maio	5,04%		2,56%		6,67%		-1,55%	
Junho	-11,17%		2,43%		4,17%		0,62%	
Julho	2,73%		-4,65%		-1,94%		-1,28%	
Agosto	0,28%		0,42%		9,30%		9,82%	
Setembro	0,51%		1,71%		-0,63%			
Outubro	-3,62%		4,37%		-12,66%			
Novembro	4,26%		1,08%		5,01%			
Dezembro	-3,74%		1,09%		-2,51%			
Ano	-17,48%		11,80%		11,09%		17,84%	

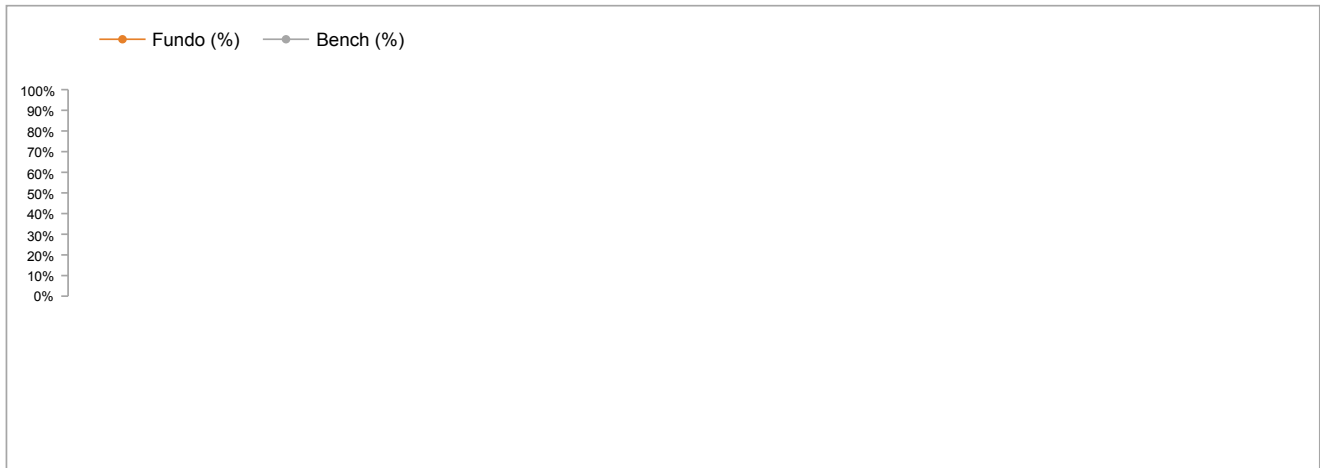

Informações Importantes ao Investidor

Rentabilidade passada não representa garantia de rentabilidade futura. A rentabilidade divulgada não é líquida de impostos. Fundos de investimento não contam com garantia do administrador, do gestor, de qualquer mecanismo de seguro ou fundo garantidor de crédito - FGC. Leia o formulário de informações complementares, lâmina de informações essenciais e o regulamento antes de investir. A rentabilidade do fundo será impactada em virtude dos custos e despesas do fundo, inclusive taxa de administração. Este fundo é supervisionado e fiscalizado pela Comissão de Valores Mobiliários - CVM (Serviço de atendimento ao Cidadão em www.cvm.gov.br). Descrição do tipo ANBIMA disponível no formulário de informações complementares. Material de divulgação do fundo. Esse Fundo teve sua classificação ANBIMA alterada de MULTIMERCADOS MULTISTRATÉGIA para MULTIMERCADOS INVESTIMENTO NO EXTERIOR a partir de 14/10/2015. As estratégias de investimento do fundo podem resultar em perdas superiores ao capital aplicado e na consequente obrigação do cotista de aportar recursos adicionais para cobrir o prejuízo do fundo. Não há garantia de que esse fundo terá o tratamento tributário para fundos de longo prazo. Esse fundo está autorizado a realizar aplicações em ativos financeiros no exterior. O índice utilizado trata-se de mera referência econômica e não meta ou parâmetro de performance. Os rendimentos serão tributados semestralmente, no último dia útil dos meses de maio e novembro, à alíquota de 15%. No momento do resgate, será aplicada a alíquota complementar em função do prazo da aplicação: até 180 dias, 22,5%; de 181 a 360 dias, 20%; de 361 a 720 dias, 17,5%; acima de 720 dias, 15%. Haverá cobrança de IOF regressivo no caso de resgates de aplicações com menos de 30 dias.



Distribuição de Produtos de Investimento



Private

Dúvidas, sugestões e reclamações, fale com o seu Private Banker. Se necessário, utilize o SAC Itaú 0800 728 0728, todos os dias, 24h, ou o Fale Conosco Itaú Private Bank (www.itauprivatebank.com.br). Se desejar a reavaliação da solução apresentada após utilizar esses canais, recorra à Ouvidoria Corporativa Itaú 0800 570 0011, dias úteis, das 9 às 18h, Caixa Postal nº 67.600, CEP 03162-971. Deficientes auditivos ou de fala, 24h por dia, 7 dias por semana, 0800 722 1722.