

## Objetivo do Fundo

Busca alcançar retornos no longo prazo através de investimentos diversificados em mutual funds e exchange-traded funds (ETFs), provendo uma exposição em diversas classes de ativos globais (renda fixa, ações e alternativos). O produto é uma alternativa de diversificação em mercados internacionais, sem necessidade de fazer remessas de recursos para o exterior. Este produto está sujeito ao risco de variação cambial.

## Público Alvo

Esse fundo é destinado a investidores profissionais, que procuram diversificação do portfólio por meio de exposição ao mercado global.

## Características

CNPJ: 19.388.218/0001-93	Valor Mínimo de Permanência: R\$ 100.000,00
Mínimo de Aplicação: R\$ 300.000,00	Taxa de Administração: 0,900%
Mínimo de Movimentação: R\$ 100.000,00	Taxa de Administração Total: 0,900%
Horário Limite: 10:00	Taxa de Performance: Não Há
Cota de Aplicação (DIAS ÚTEIS): D+1	Classificação ANBIMA: MULTIMERCADOS INVESTIMENTO NO EXTERIOR
Cota de Resgate (DIAS ÚTEIS): D+1	Label benchmark: NÃO SE APLICA
Crédito de Resgate (DIAS ÚTEIS): D+10	Início do Fundo: 31/03/2014
IR: LONGO PRAZO SEM COMPROMISSO	Patrimônio Líquido (R\$): 109.294.046
Código ISIN: BRITD2CTF006	Taxa de Saída: Não Há

## Exposição a Mercados



## Indicador de Risco

			12 meses	Acum.*
Volatilidade do Fundo	12,85%	14,64%		
Volatilidade do Benchmark				
PL médio (R\$ MM) (3)	93.811	72.158		
Índice de Sharpe	0,00	0,00		

\* Acumulado desde o início do fundo.

## Nível de Risco

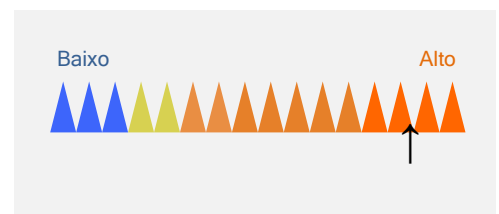

## Rentabilidade

	Acum.*	12 meses	24 meses	36 meses
Fundo	104,14%	4,65%	39,65%	36,31%
NÃO SE APLICA				

\* Acumulado desde o início do fundo.

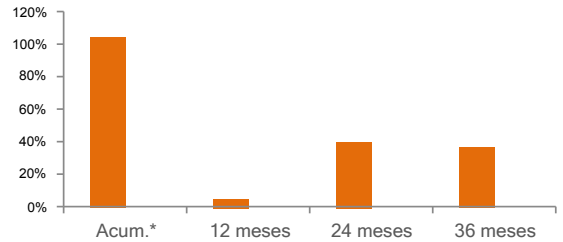

## Rentabilidade e Desempenho

	2016		2017		2018		2019	
	Fundo	(%)Bench	Fundo	(%)Bench	Fundo	(%)Bench	Fundo	(%)Bench
Janeiro	-0,10%		-2,15%		-1,67%		-3,03%	
Fevereiro	-0,62%		-0,05%		0,51%		3,75%	
Março	-7,29%		1,15%		0,62%		4,92%	
Abril	-3,49%		2,58%		6,30%		1,57%	
Maio	4,84%		2,31%		6,74%		-0,97%	
Junho	-10,46%		2,25%		3,40%		-0,08%	
Julho	1,96%		-4,91%		-2,25%		-1,47%	
Agosto	0,01%		0,55%		9,12%		10,11%	
Setembro	0,82%		1,33%		-0,72%			
Outubro	-3,74%		4,16%		-11,05%			
Novembro	3,30%		0,65%		4,61%			
Dezembro	-4,08%		0,93%		-1,57%			
<b>Ano</b>	<b>-18,23%</b>		<b>8,83%</b>		<b>13,16%</b>		<b>15,09%</b>	

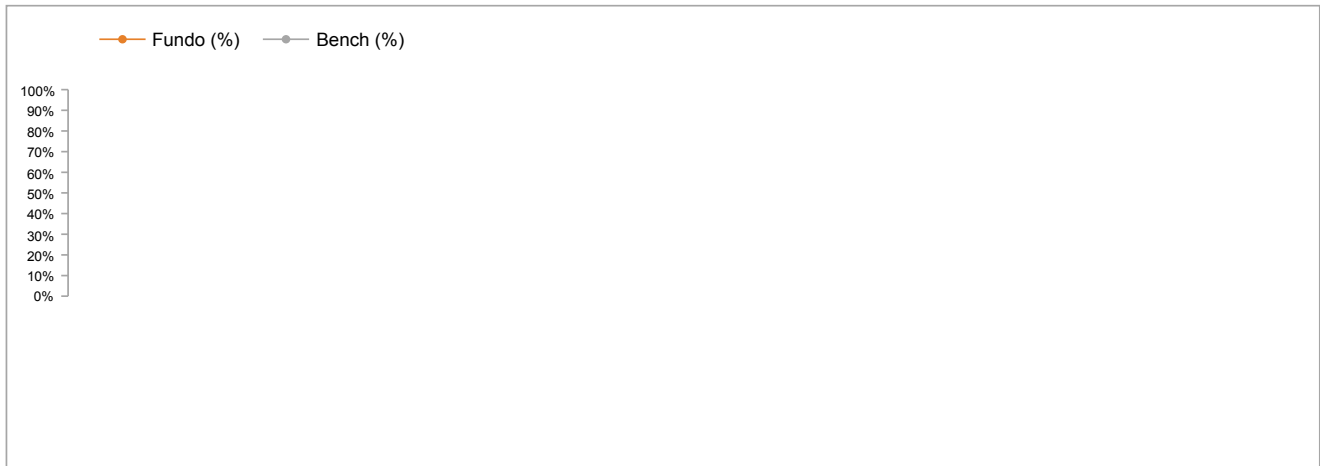

## Informações Importantes ao Investidor

Rentabilidade passada não representa garantia de rentabilidade futura. A rentabilidade divulgada não é líquida de impostos. Fundos de investimento não contam com garantia do administrador, do gestor, de qualquer mecanismo de seguro ou fundo garantidor de crédito - FGC. Leia o formulário de informações complementares, lâmina de informações essenciais e o regulamento antes de investir. A rentabilidade do fundo será impactada em virtude dos custos e despesas do fundo, inclusive taxa de administração. Este fundo é supervisionado e fiscalizado pela Comissão de Valores Mobiliários - CVM (Serviço de atendimento ao Cidadão em [www.cvm.gov.br](http://www.cvm.gov.br)). Descrição do tipo ANBIMA disponível no formulário de informações complementares. Material de divulgação do fundo. Esse Fundo teve sua classificação ANBIMA alterada de MULTIMERCADOS MULTISTRATÉGIA para MULTIMERCADOS INVESTIMENTO NO EXTERIOR a partir de 14/10/2015. As estratégias de investimento do fundo podem resultar em perdas superiores ao capital aplicado e na consequente obrigação do cotista de aportar recursos adicionais para cobrir o prejuízo do fundo. Não há garantia de que esse fundo terá o tratamento tributário para fundos de longo prazo. Esse fundo está autorizado a realizar aplicações em ativos financeiros no exterior. O índice utilizado trata-se de mera referência econômica e não meta ou parâmetro de performance. Os rendimentos serão tributados semestralmente, no último dia útil dos meses de maio e novembro, à alíquota de 15%. No momento do resgate, será aplicada a alíquota complementar em função do prazo da aplicação: até 180 dias, 22,5%; de 181 a 360 dias, 20%; de 361 a 720 dias, 17,5%; acima de 720 dias, 15%. Haverá cobrança de IOF regressivo no caso de resgates de aplicações com menos de 30 dias.

 Autorregulação  
**ANBIMA**

Distribuição de Produtos  
de Investimento

 Autorregulação  
**ANBIMA**

Private

Dúvidas, sugestões e reclamações, fale com o seu Private Banker. Se necessário, utilize o SAC Itaú 0800 728 0728, todos os dias, 24h, ou o Fale Conosco Itaú Private Bank ([www.itauprivatebank.com.br](http://www.itauprivatebank.com.br)). Se desejar a reavaliação da solução apresentada após utilizar esses canais, recorra à Ouvidoria Corporativa Itaú 0800 570 0011, dias úteis, das 9 às 18h, Caixa Postal nº 67.600, CEP 03162-971. Deficientes auditivos ou de fala, 24h por dia, 7 dias por semana, 0800 722 1722.