

Objetivo do Fundo

O Ibiúna Hedge é um fundo multimercado, ou seja, um fundo que pode estar exposto a vários tipos de ativos, como juros, câmbio e renda variável. Devido a isso, esse tipo de fundo oferece mais liberdade para que o gestor monte sua estratégia, a fim de explorar oportunidades em diferentes cenários. Este fundo não cobra taxa de administração, porém o fundo investido possui uma taxa de administração mínima e máxima de 1,9575% a.a. Busca investir nos mercados nacional e internacional. Adota preferencialmente posições de curto/médio prazo baseadas em projeções etendências macroeconômicas. É um fundo de gestão da Ibiúna Investimentos, gestora independente fundada no Brasil, em 2010.

Público Alvo

Por investir em fundos que investem diferentes mercados no Brasil e no exterior, o Ibiúna Hedge é indicado para quem busca acessar ativos dentro e fora do país. Esse fundo é indicado para investidores que estejam dispostos a assumir riscos em busca de maiores rendimentos no longo prazo.

Características

| | |
|---------------------------------------|---|
| CNPJ: 17.051.213/0001-45 | Valor Mínimo de Permanência: R\$ 100.000,00 |
| Mínimo de Aplicação: R\$ 100.000,00 | Taxa de Administração: 0,000% |
| Mínimo de Movimentação: R\$ 50.000,00 | Taxa de Administração Total: 1,9575% |
| Horário Limite: 11:00 | Taxa de Performance: Nos Fundos Investidos |
| Cota de Aplicação (DIAS ÚTEIS): D+0 | Classificação ANBIMA: MULTIMERCADOS MACRO |
| Cota de Resgate (DIAS CORRIDOS): D+30 | Label benchmark: CDI |
| Crédito de Resgate (DIAS ÚTEIS): D+1 | Início do Fundo: 27/12/2012 |
| IR: LONGO PRAZO SEM COMPROMISSO | Patrimônio Líquido (R\$): 78.137.910 |
| Código ISIN: BRIBU0CTF009 | Taxa de Saída: Não Há |

Exposição a Mercados



Indicador de Risco

| | | | 12 meses | Acum.* |
|---------------------------|--------|---------|----------|--------|
| Volatilidade do Fundo | 0,020 | 0,020 | 2,79% | 3,85% |
| Volatilidade do Benchmark | 0,002 | 0,002 | 0,01% | 0,17% |
| PL médio (R\$ MM) (3) | 95.809 | 165.949 | | |
| Índice de Sharpe | 0,87 | 0,05 | | |

* Acumulado desde o início do fundo.

Nível de Risco

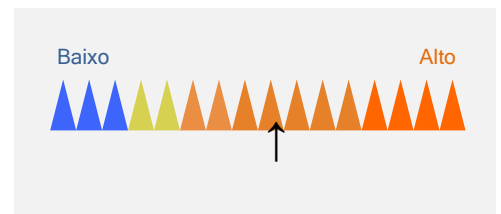

Rentabilidade

| | Acum.* | 12 meses | 24 meses | 36 meses |
|--------------|--------|----------|----------|----------|
| Fundo | 90,43% | 8,81% | 16,36% | 32,44% |
| CDI | 88,51% | 6,28% | 13,55% | 27,25% |

* Acumulado desde o início do fundo.

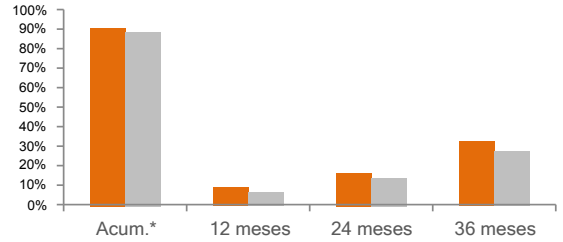

Rentabilidade e Desempenho

| | 2016 | | 2017 | | 2018 | | 2019 | |
|------------|---------------|---------------|---------------|----------------|--------------|---------------|--------------|----------------|
| | Fundo | (%)Bench | Fundo | (%)Bench | Fundo | (%)Bench | Fundo | (%)Bench |
| Janeiro | 1,39% | 131,29% | 1,47% | 135,66% | 2,81% | 481,83% | 2,13% | 392,58% |
| Fevereiro | 0,72% | 72,19% | 2,03% | 234,16% | 1,00% | 213,83% | -0,32% | -64,92% |
| Março | 0,10% | 8,86% | 1,51% | 143,55% | 0,99% | 186,37% | -0,11% | -23,23% |
| Abril | 2,27% | 215,02% | 0,58% | 73,40% | -0,16% | -30,33% | 0,30% | 57,35% |
| Mai | 0,11% | 9,66% | -1,29% | -139,09% | -1,84% | -355,24% | 0,56% | 102,43% |
| Junho | 2,22% | 190,99% | 1,89% | 233,45% | 1,09% | 210,35% | 2,54% | 540,99% |
| Julho | 1,62% | 146,59% | 2,93% | 366,23% | 0,16% | 29,32% | 1,20% | 210,76% |
| Agosto | 1,08% | 89,26% | 0,91% | 113,15% | -0,48% | -84,53% | 0,74% | 147,07% |
| Setembro | 1,52% | 137,61% | 1,95% | 303,25% | 0,38% | 81,21% | | |
| Outubro | 0,97% | 92,68% | -0,35% | -54,52% | 0,72% | 132,70% | | |
| Novembro | -1,14% | -109,84% | 0,21% | 36,66% | -0,43% | -87,94% | | |
| Dezembro | 1,70% | 151,51% | 1,44% | 267,46% | 0,82% | 165,51% | | |
| Ano | 13,26% | 94,68% | 14,04% | 141,05% | 5,10% | 79,42% | 7,21% | 172,46% |

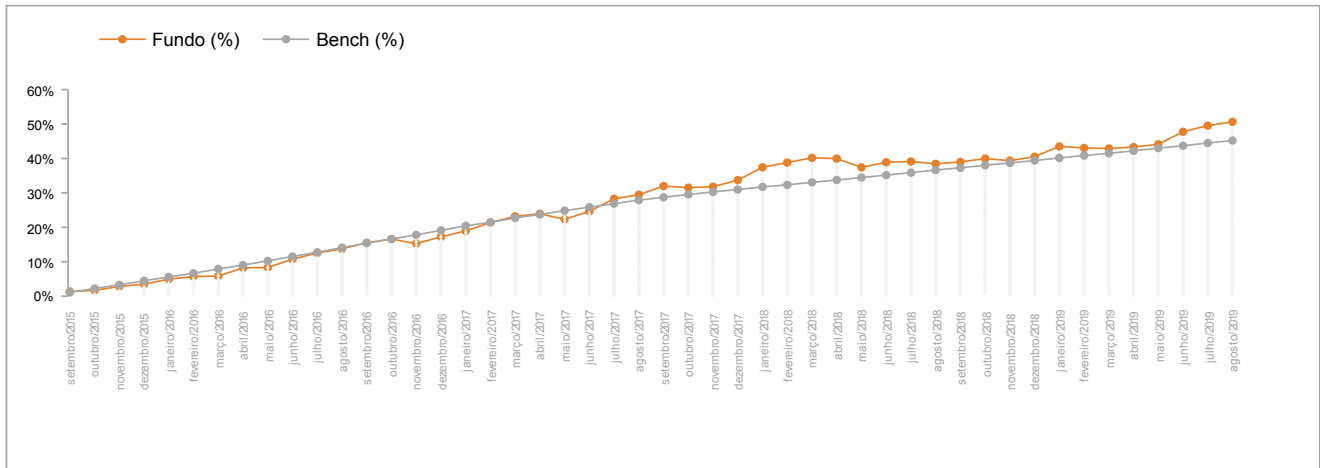

Informações Importantes ao Investidor

Rentabilidade passada não representa garantia de rentabilidade futura. A rentabilidade divulgada não é líquida de impostos. Fundos de investimento não contam com garantia do administrador, do gestor, de qualquer mecanismo de seguro ou fundo garantidor de crédito - FGC. Leia o formulário de informações complementares, lâmina de informações essenciais e o regulamento antes de investir. A rentabilidade do fundo será impactada em virtude dos custos e despesas do fundo, inclusive taxa de administração. Descrição do tipo ANBIMA disponível no formulário de informações complementares. Material de divulgação do fundo. Esse Fundo teve sua classificação ANBIMA alterada de MULTIMERCADOS MULTISTRATÉGIA para MULTIMERCADOS MACRO a partir de 22/12/2015. As estratégias de investimento do fundo podem resultar em perdas superiores ao capital aplicado e na consequente obrigação do colista de aportar recursos adicionais para cobrir o prejuízo do fundo. Esse fundo possui lâmina de informações essenciais, podendo ser consultada no seguinte endereço eletrônico: www.itaubank.com.br. Não há garantia de que esse fundo terá o tratamento tributário para fundos de longo prazo. Esse fundo está autorizado a realizar aplicações em ativos financeiros no exterior. O índice utilizado trata-se de mera referência econômica e não meta ou parâmetro de performance. Esse fundo teve sua taxa de administração (performance) alterado de 2% para 1,9575% a partir de 20/04/2017. Apesar do Investcenter M. Ibiuna Hedge MM FICFI não permitir que, mediante o pagamento de taxa de saída, o resgate seja pago em prazo inferior ao previsto no regulamento, os fundos Ibiuna Hedge FIC MM e Ibiuna Hedge A FIC MM, inscritos nos CNPJs sob nºs 12.154.412/0001-65 e 19.413.587/0001-99 respectivamente, admite esta possibilidade. Os rendimentos serão tributados semestralmente, no último dia útil dos meses de maio e novembro, à alíquota de 15%. No momento do resgate, será aplicada a alíquota complementar em função do prazo da aplicação: até 180 dias, 22,5%; de 181 a 360 dias, 20%; de 361 a 720 dias, 17,5%; acima de 720 dias, 15%. Haverá cobrança de IOF regressivo no caso de resgates de aplicações com menos de 30 dias.

 Autorregulação
ANBIMA

Distribuição de Produtos
de Investimento

 Autorregulação
ANBIMA

Private

Dúvidas, sugestões e reclamações, fale com o seu Private Banker. Se necessário, utilize o SAC Itaú 0800 728 0728, todos os dias, 24h, ou o Fale Conosco Itaú Private Bank (www.itauprivatebank.com.br). Se desejar a reavaliação da solução apresentada após utilizar esses canais, recorra à Ouvidoria Corporativa Itaú 0800 570 0011, dias úteis, das 9 às 18h, Caixa Postal nº 67.600, CEP 03162-971. Deficientes auditivos ou de fala, 24h por dia, 7 dias por semana, 0800 722 1722.