

## Objetivo do Fundo

O fundo tem como objetivo proporcionar retorno, no longo prazo, superior ao IBRX 100, por meio da aplicação em outros fundos que adotam estratégia que consiste na gestão ativa, baseada em análise fundamentalista. A política do fundo investido permite a utilização de derivativos para proteção e posicionamento até o valor das posições detidas à vista.

## Público Alvo

O fundo é recomendado a investidores qualificados que buscam diversificar seus investimentos de longo prazo no mercado de ações, e que estejam dispostos a assumir riscos de renda variável.

## Características

CNPJ: 25.306.756/0001-94	Valor Mínimo de Permanência: R\$ 5.000,00
Mínimo de Aplicação: R\$ 5.000,00	Taxa de Administração: 0,300%
Mínimo de Movimentação: R\$ 5.000,00	Taxa de Administração Total: 0,300%
Horário Limite: 15:00	Taxa de Performance: Nos Fundos Investidos
Cota de Aplicação (DIAS ÚTEIS): D+0	Classificação ANBIMA: AÇÕES LIVRE
Cota de Resgate (DIAS ÚTEIS): D+1	Label benchmark: IBX FECHAMENTO
Crédito de Resgate (DIAS ÚTEIS): D+3	Início do Fundo: 30/09/2016
IR: RENDA VARIÁVEL	Patrimônio Líquido (R\$): 1.076.696.701
Código ISIN: BRITU7CTF004	Taxa de Saída: Não Há

## Exposição a Mercados



## Indicador de Risco

			12 meses	Acum.*
Volatilidade do Fundo	19,68%	19,12%	19,68%	19,12%
Volatilidade do Benchmark	20,75%	20,31%	20,75%	20,31%
PL médio (R\$ MM) (3)	976.040	487.162	976.040	487.162
Índice de Sharpe	0,11	0,06	0,11	0,06

\* Acumulado desde o início do fundo.

## Nível de Risco

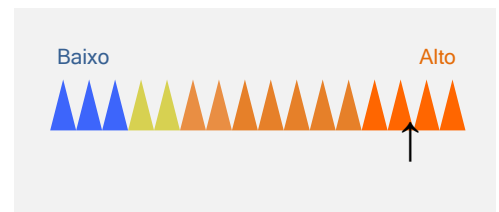

## Rentabilidade

	Acum.*	12 meses	24 meses	36 meses
<b>Fundo</b>	<b>83,30%</b>	<b>37,84%</b>	<b>49,91%</b>	<b>83,30%</b>
<b>IBX FECHAMENTO</b>	<b>76,22%</b>	<b>34,86%</b>	<b>44,77%</b>	<b>76,22%</b>

\* Acumulado desde o início do fundo.

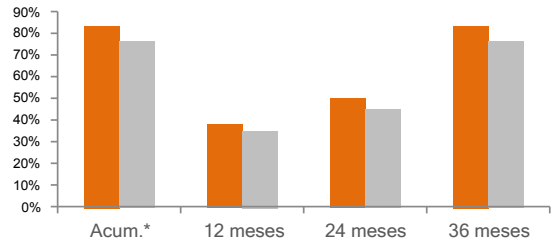

## Rentabilidade e Desempenho

	2016		2017		2018		2019	
	Fundo	(+/-)Bench	Fundo	(+/-)Bench	Fundo	(+/-)Bench	Fundo	(+/-)Bench
Janeiro			8,13%	0,92%	9,72%	-1,02%	9,92%	-0,79%
Fevereiro			3,59%	0,29%	0,77%	0,35%	-1,57%	0,19%
Março			-1,99%	0,37%	0,53%	0,45%	-0,25%	-0,14%
Abril			1,01%	0,14%	1,26%	0,44%	1,13%	0,08%
Maio			-3,82%	-0,16%	-9,70%	1,21%	1,48%	0,34%
Junho			0,31%	0,01%	-4,35%	0,84%	4,31%	0,22%
Julho			5,28%	0,37%	7,93%	-0,90%	2,13%	0,96%
Agosto			7,15%	-0,20%	-3,07%	0,06%	0,32%	0,48%
Setembro	0,00%	0,00%	4,66%	-0,04%	2,04%	-1,19%		
Outubro	9,93%	-0,83%	-0,26%	-0,14%	11,09%	0,67%		
Novembro	-5,51%	-0,51%	-3,45%	-0,07%	2,64%	-0,03%		
Dezembro	-2,48%	0,08%	6,10%	-0,25%	0,09%	1,37%		
<b>Ano</b>	<b>1,30%</b>	<b>-1,23%</b>	<b>29,06%</b>	<b>1,52%</b>	<b>18,44%</b>	<b>3,02%</b>	<b>18,37%</b>	<b>1,62%</b>

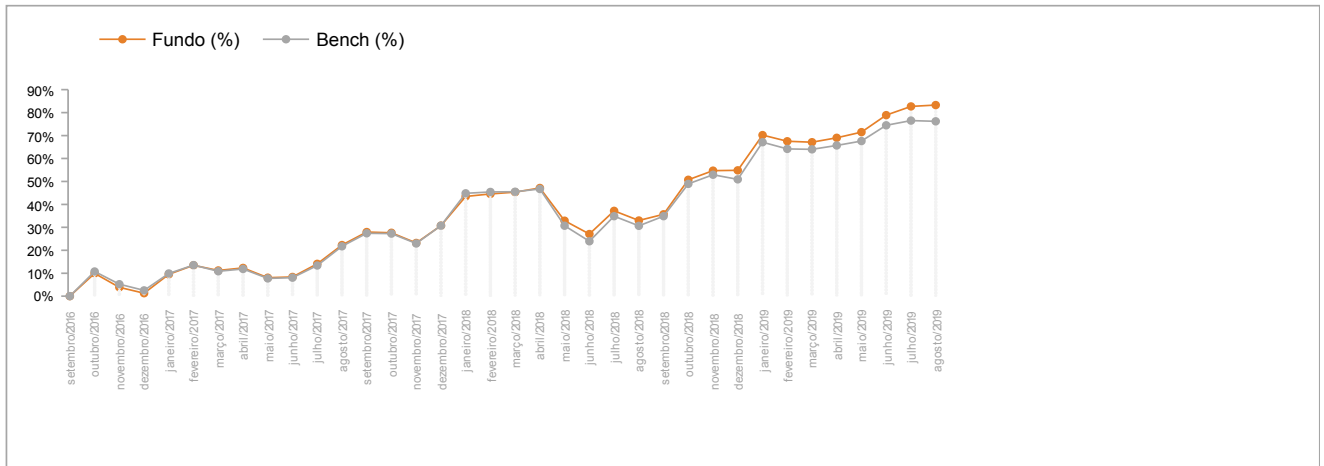

## Informações Importantes ao Investidor

Rentabilidade passada não representa garantia de rentabilidade futura. A rentabilidade divulgada não é líquida de impostos. Fundos de investimento não contam com garantia do administrador, do gestor, de qualquer mecanismo de seguro ou fundo garantidor de crédito - FGC. Leia o formulário de informações complementares, lâmina de informações essenciais e o regulamento antes de investir. A rentabilidade do fundo será impactada em virtude dos custos e despesas do fundo, inclusive taxa de administração. Este fundo é supervisionado e fiscalizado pela Comissão de Valores Mobiliários - CVM (Serviço de atendimento ao Cidadão em [www.cvm.gov.br](http://www.cvm.gov.br)). As estratégias de investimento do fundo podem resultar em significativas perdas patrimoniais para seus cotistas. O índice utilizado trata-se de mera referência econômica e não meta ou parâmetro de performance. Conforme regulamento os Fundos Investidos podem cobrar taxa de administração, performance, de ingresso e/ou de saída de acordo com os seus respectivos regulamentos. Imposto de renda: 15% sobre o rendimento, aplicado somente no momento do resgate.

 Autorregulação  
**ANBIMA**

Distribuição de Produtos  
de Investimento

 Autorregulação  
**ANBIMA**

Private

Dúvidas, sugestões e reclamações, fale com o seu Private Banker. Se necessário, utilize o SAC Itaú 0800 728 0728, todos os dias, 24h, ou o Fale Conosco Itaú Private Bank ([www.itauprivatebank.com.br](http://www.itauprivatebank.com.br)). Se desejar a reavaliação da solução apresentada após utilizar esses canais, recorra à Ouvidoria Corporativa Itaú 0800 570 0011, dias úteis, das 9 às 18h, Caixa Postal nº 67.600, CEP 03162-971. Deficientes auditivos ou de fala, 24h por dia, 7 dias por semana, 0800 722 1722.