

Objetivo do Fundo

O fundo tem como objetivo proporcionar aos seus cotistas retorno superior ao CDI no longo prazo por meio da alocação em uma carteira arrojada e concentrada de cotas de diversos fundos de investimento, com alta volatilidade. Os fundos investidos utilizam estratégia de gestão ativa e buscam retorno através da atuação nos mercados de taxas de juros, de índices de preço, de câmbio e de renda variável, por meio de exposição nos mercados à vista e/ou derivativos.

Público Alvo

O fundo é recomendado a investidores profissionais que buscam diversificar seus investimentos e obter retorno, no longo prazo, superior a investimentos tradicionais de Renda Fixa.

Características

CNPJ: 23.731.495/0001-24	Valor Mínimo de Permanência: R\$ 5.000,00
Mínimo de Aplicação: R\$ 100.000,00	Taxa de Administração: 1,000%
Mínimo de Movimentação: R\$ 5.000,00	Taxa de Administração Total: 1,000%
Horário Limite: 12:00	Taxa de Performance: 10% do que exceder 100% do CDI+2%
Cota de Aplicação (DIAS ÚTEIS): D+1	Classificação ANBIMA: MULTIMERCADOS INVESTIMENTO NO EXTERIOR
Cota de Resgate (DIAS CORRIDOS): D+94	Label benchmark: CDI
Crédito de Resgate (DIAS ÚTEIS): D+2	Início do Fundo: 30/03/2016
IR: LONGO PRAZO SEM COMPROMISSO	Patrimônio Líquido (R\$): 2.836.696.554
Código ISIN: BRFNO1CTF004	Taxa de Saída: Não Há

Exposição a Mercados



Indicador de Risco

			12 meses	Acum.*
Volatilidade do Fundo	0,0000	0,0000	4,85%	6,15%
Volatilidade do Benchmark	0,0000	0,0000	0,01%	0,18%
PL médio (R\$ MM) (3)	0,0000	0,0000	2.291.348	1.184.559
Índice de Sharpe	0,0000	0,0000	0,26	1,16

* Acumulado desde o início do fundo.

Nível de Risco

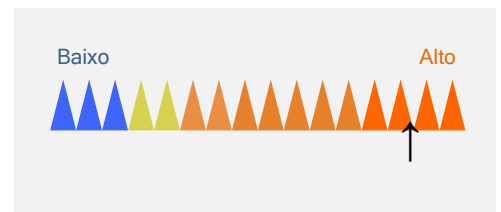

Rentabilidade

	Acum.*	12 meses	24 meses	36 meses
Fundo	70,27%	7,50%	22,65%	51,79%
CDI	34,67%	6,28%	13,55%	27,25%

* Acumulado desde o início do fundo.

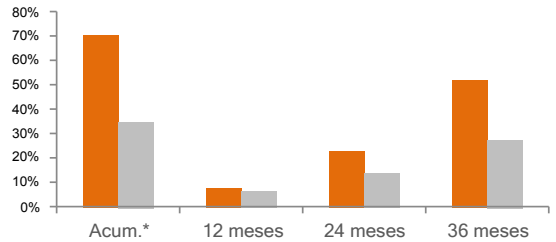

Rentabilidade e Desempenho

	2016		2017		2018		2019	
	Fundo	(%)Bench	Fundo	(%)Bench	Fundo	(%)Bench	Fundo	(%)Bench
Janeiro			4,10%	376,71%	5,42%	928,97%	3,47%	639,20%
Fevereiro			2,29%	264,35%	0,87%	187,32%	0,00%	0,20%
Março	0,10%	184,23%	1,71%	162,95%	0,65%	122,30%	0,12%	25,00%
Abril	3,78%	358,64%	-0,51%	-64,41%	1,67%	322,93%	0,51%	99,01%
Maior	0,74%	66,70%	-1,62%	-174,79%	-2,16%	-417,73%	1,26%	232,32%
Junho	2,06%	177,62%	0,86%	106,47%	0,55%	105,56%	1,76%	375,97%
Julho	2,28%	206,18%	3,99%	498,02%	1,14%	209,34%	0,50%	87,60%
Agosto	2,68%	220,78%	1,25%	156,38%	0,83%	146,16%	0,38%	74,82%
Setembro	2,16%	195,36%	3,10%	482,60%	0,66%	140,19%		
Outubro	3,51%	335,03%	-0,35%	-54,18%	1,78%	327,82%		
Novembro	0,67%	64,85%	0,27%	48,39%	-1,50%	-304,89%		
Dezembro	3,25%	289,64%	1,45%	269,53%	-1,57%	-317,95%		
Ano	23,31%	222,61%	17,67%	177,51%	8,42%	131,13%	8,24%	196,99%

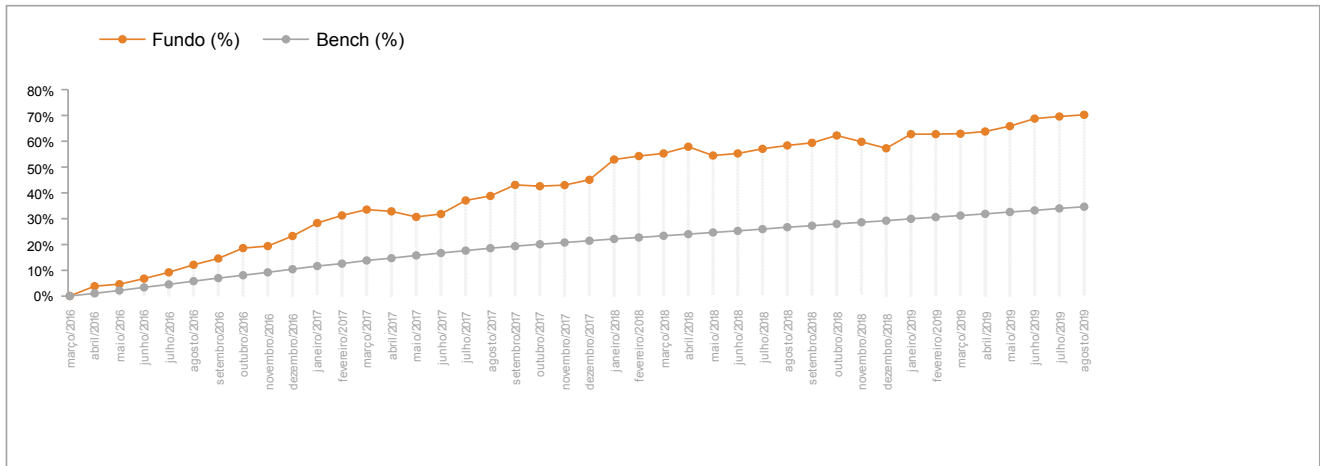

Informações Importantes ao Investidor

Rentabilidade passada não representa garantia de rentabilidade futura. A rentabilidade divulgada não é líquida de impostos. Fundos de investimento não contam com garantia do administrador, do gestor, de qualquer mecanismo de seguro ou fundo garantidor de crédito - FGC. Leia o prospecto e o regulamento antes de investir. A rentabilidade do fundo será impactada em virtude dos custos e despesas do fundo, inclusive taxa de administração. Material de divulgação do fundo. Este fundo de cotas aplica em fundo de investimento que utiliza estratégias que podem resultar em perdas patrimoniais para seus cotistas, podendo inclusive acarretar perdas superiores ao capital aplicado e a consequente obrigação do cotista de aportar recursos adicionais. Esse fundo tem menos de 12 (doze) meses. Para avaliação da performance de um fundo de investimento, é recomendável a análise de, no mínimo, 12 (doze) meses. Não há garantia de que esse fundo terá o tratamento tributário para fundos de longo prazo. Esse fundo está autorizado a realizar aplicações em ativos financeiros no exterior. O índice utilizado trata-se de mera referência econômica e não meta ou parâmetro de performance. Esse fundo teve sua taxa de administração (performance) alterado de 0,4% para 1% a partir de 01/07/2016. As solicitações de aplicação devem ser feitas somente no dia útil anterior ao último dia útil do mês, sendo convertidas no último dia útil do mesmo mês. O resgate deve ser solicitado exclusivamente em D-96 dias corridos em relação ao último dia útil do mês, com cotização no último dia útil do mês e crédito em D+2 dias úteis da data da conversão. O prazo de carência do fundo é de 260 dias. Conforme regulamento os Fundos Investidos podem cobrar taxa de administração, performance, de ingresso e/ou de saída de acordo com os seus respectivos regulamentos. Os rendimentos serão tributados semestralmente, no último dia útil dos meses de maio e novembro, à alíquota de 15%. No momento do resgate, será aplicada a alíquota complementar em função do prazo da aplicação: até 180 dias, 22,5%; de 181 a 360 dias, 20%; de 361 a 720 dias, 17,5%; acima de 720 dias, 15%. Haverá cobrança de IOF regressivo no caso de resgates de aplicações com menos de 30 dias.



Distribuição de Produtos de Investimento



Private

Dúvidas, sugestões e reclamações, fale com o seu Private Banker. Se necessário, utilize o SAC Itaú 0800 728 0728, todos os dias, 24h, ou o Fale Conosco Itaú Private Bank (www.itauprivatebank.com.br). Se desejar a reavaliação da solução apresentada após utilizar esses canais, recorra à Ouvidoria Corporativa Itaú 0800 570 0011, dias úteis, das 9 às 18h, Caixa Postal nº 67.600, CEP 03162-971. Deficientes auditivos ou de fala, 24h por dia, 7 dias por semana, 0800 722 1722.