

Objetivo do Fundo

O fundo tem como objetivo proporcionar retorno por meio da alocação em fundos que aplicam seus recursos em notas subordinadas emitidas no exterior pelo Itaú Unibanco Holding S.A. e pelo Banco Bradesco S.A., por meio de suas filiais em Cayman, observados os limites mínimos e máximos, para aquisição de nota de cada um destes emissores, conforme indicado no regulamento, acrescido de exposição cambial.

Público Alvo

O fundo é recomendado a investidores qualificados que buscam diversificar seus investimentos por meio de exposição em notas subordinadas emitidas no exterior pelo Itaú Unibanco Holding S.A. e pelo Banco Bradesco S.A.

Características

CNPJ: 23.713.000/0001-34	Valor Mínimo de Permanência: Não há
Mínimo de Aplicação: R\$ 10.000,00	Taxa de Administração: 0,600%
Mínimo de Movimentação: Livre	Taxa de Administração Total: 0,600%
Horário Limite: 10:30	Taxa de Performance: Não Há
Cota de Aplicação (DIAS ÚTEIS): D+0	Classificação ANBIMA: MULTIMERCADOS INVESTIMENTO NO EXTERIOR
Cota de Resgate (DIAS ÚTEIS): D+21	Benchmark: NÃO SE APLICA
Crédito de Resgate (DIAS ÚTEIS): D+26	Início do Fundo: 29/02/2016
IR: LONGO PRAZO SEM COMPROMISSO	Patrimônio Líquido (R\$): 62.568.063
Código ISIN: BRIBC2CTF007	Taxa de Saída: Não Há

Exposição a Mercados



Indicador de Risco

			12 meses	Acum.*
Volatilidade_Fundo	12,13%	12,81%	12,13%	12,81%
Volatilidade_Benchmark				
PL Médio (R\$ Mil)	75.914	76.466	75.914	76.466
Índice de Sharpe	0,00	0,00	0,00	0,00

* Acumulado desde o início do fundo.

Nível de Risco

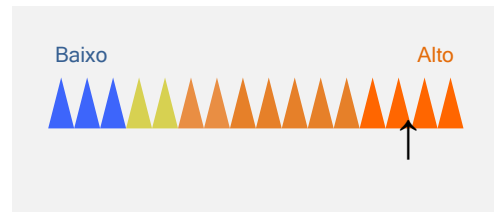

Rentabilidade

	Acum.*	12 meses	24 meses	36 meses
▣ Fundo	23,38%	8,66%	39,13%	42,38%
■ NÃO SE APLICA				

* Acumulado desde o início do fundo.

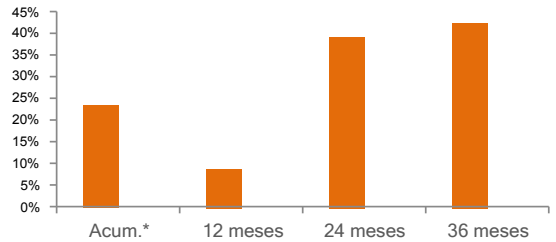

Rentabilidade e Desempenho

	2016		2017		2018		2019	
	Fundo	(%)Bench	Fundo	(%)Bench	Fundo	(%)Bench	Fundo	(%)Bench
Janeiro			-1,16%		-2,84%		-4,61%	
Fevereiro	0,00%		-0,48%		1,96%		3,10%	
Março	-7,97%		0,84%		1,63%		3,81%	
Abril	-3,58%		2,08%		5,61%		1,12%	
Mai	5,27%		0,93%		6,04%		0,32%	
Junho	-9,53%		1,81%		3,69%		-1,00%	
Julho	2,29%		-3,88%		-1,65%		-1,44%	
Agosto	0,24%		1,24%		6,74%		9,43%	
Setembro	0,25%		0,50%		0,10%			
Outubro	-1,87%		4,01%		-6,49%			
Novembro	6,63%		-0,17%		4,15%			
Dezembro	-3,63%		-0,01%		0,79%			
Ano	-12,41%		5,63%		20,58%		10,59%	

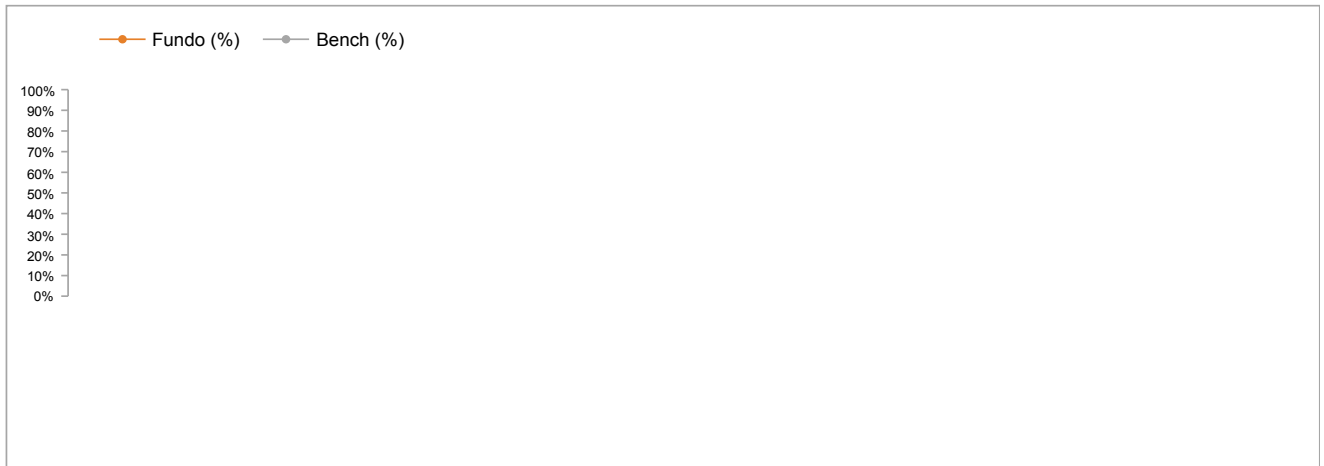

Informações Importantes ao Investidor

Rentabilidade passada não representa garantia de rentabilidade futura. A rentabilidade divulgada não é líquida de impostos. Fundos de investimento não contam com garantia do administrador, do gestor, de qualquer mecanismo de seguro ou fundo garantidor de crédito - FGC. Leia o prospecto e o regulamento antes de investir. A rentabilidade do fundo será impactada em virtude dos custos e despesas do fundo, inclusive taxa de administração. Material de divulgação do fundo. Este fundo de cotas aplica em fundo de investimento que utiliza estratégias que podem resultar em perdas patrimoniais para seus cotistas. Esse fundo tem menos de 12 (doze) meses. Para avaliação da performance de um fundo de investimento, é recomendável a análise de, no mínimo, 12 (doze) meses. Não há garantia de que esse fundo terá o tratamento tributário para fundos de longo prazo. Esse fundo está autorizado a realizar aplicações em ativos financeiros no exterior. O índice utilizado trata-se de mera referência econômica e não meta ou parâmetro de performance. Para aplicações/resgates deverão ser considerados como dias úteis, os que assim forem definidos na Cidade de São Paulo e Nova York. Os rendimentos serão tributados semestralmente, no último dia útil dos meses de maio e novembro, à alíquota de 15%. No momento do resgate, será aplicada a alíquota complementar em função do prazo da aplicação: até 180 dias, 22,5%; de 181 a 360 dias, 20%; de 361 a 720 dias, 17,5%; acima de 720 dias, 15%. Haverá cobrança de IOF regressivo no caso de resgates de aplicações com menos de 30 dias.



Distribuição de Produtos de Investimento



Private

Dúvidas, sugestões e reclamações, fale com o seu Private Banker. Se necessário, utilize o SAC Itaú 0800 728 0728, todos os dias, 24h, ou o Fale Conosco Itaú Private Bank (www.itauprivatebank.com.br). Se desejar a reavaliação da solução apresentada após utilizar esses canais, recorra à Ouvidoria Corporativa Itaú 0800 570 0011, dias úteis, das 9 às 18h, Caixa Postal nº 67.600, CEP 03162-971. Deficientes auditivos ou de fala, 24h por dia, 7 dias por semana, 0800 722 1722.